

PLANTA DO PISO 0

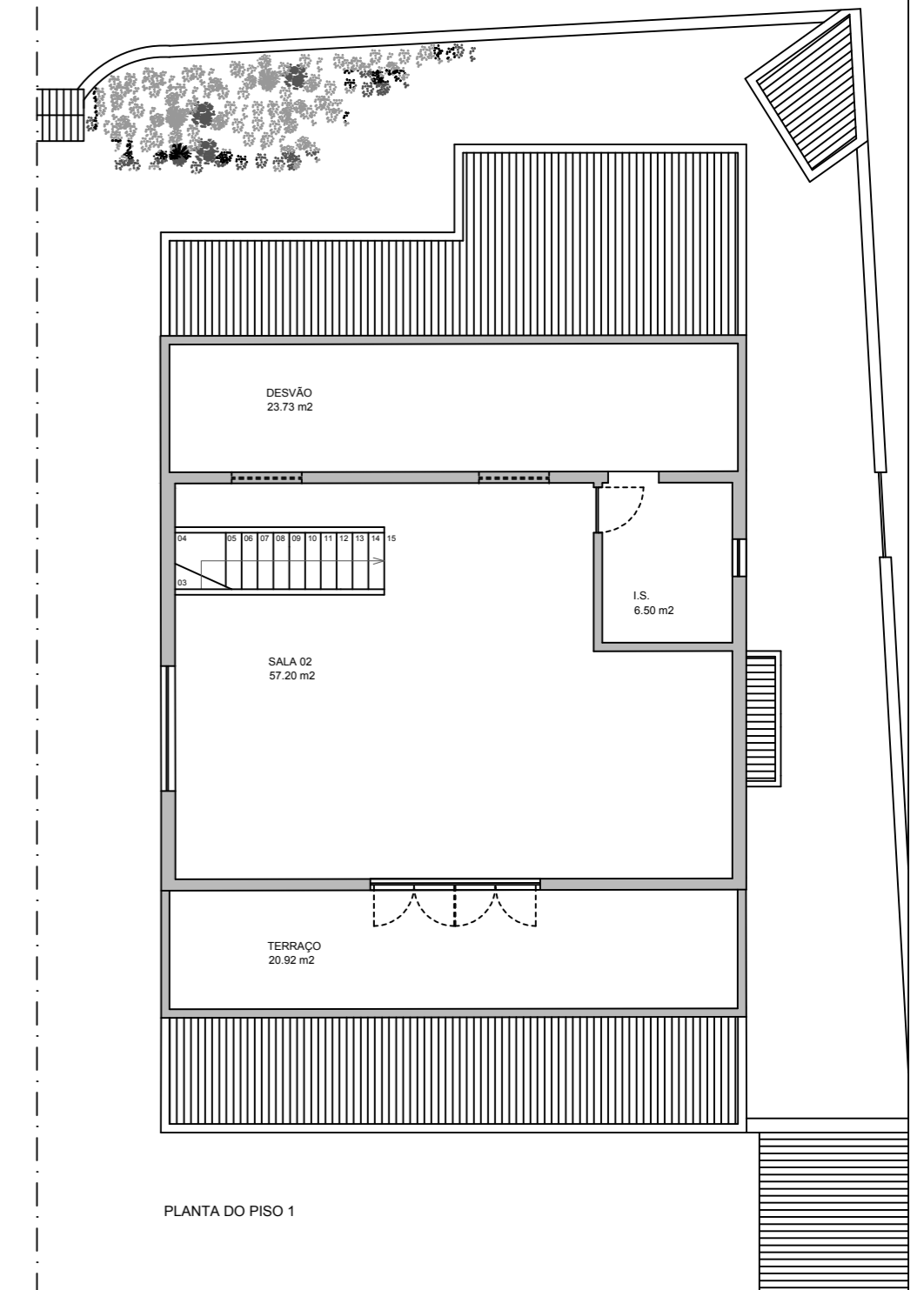

PLANTA DO PISO 1

ÁREAS: **ÁREA TOTAL** = 1160,00 M2
ÁREA COBERTA = 235,93 M2
ÁREA DESCOBERTA = 924,07 M2

REQUERENTE: **MÁRIO FIGUEIREDO**
 OBRA: **HABITAÇÃO**
 LOCAL: **RUA DA PEDRA ALTA Nº 75**
ALPOENTIM - TERRUGEM

PROJETO: **ARQUITETURA** FASE:
 DESIGNAÇÃO: **PLANTA DO PISO 0 E PISO 1**

OBSERVAÇÕES:

DATA: **NOVEMBRO 2015** ESCALA: **1/100**

TÉCNICO RESPONSÁVEL: **SÓNIA SOFIA SILVA** Arqt.ª nº 13592 O.A. TM: 91 9570154 e-mail: sonarq@gmail.com

DESENHO Nº.

01